

# 5 Implante subdérmico

## ¿Qué es?

Es una pequeña varilla flexible, del tamaño de un cerillo, que se coloca, por personal calificado, en el brazo debajo de la piel.

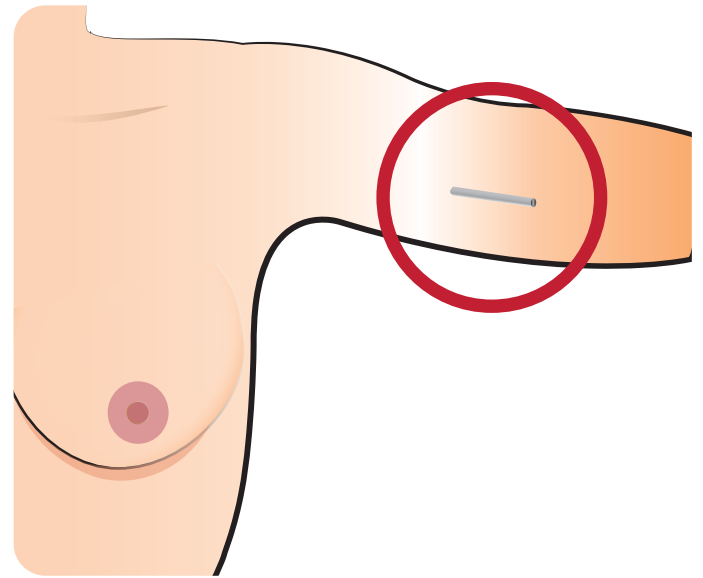

## ¿Qué tan efectivo es?

Es un método muy efectivo.

Por cada 100 mujeres que lo usan, menos de una queda embarazada.

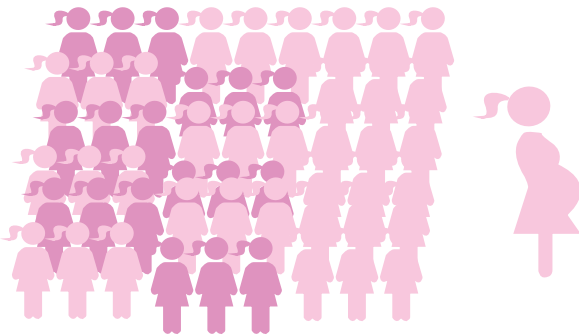

## ¿Cómo actúa?

Contiene hormonas similares a las que produce el cuerpo de la mujer, las cuales inhiben la ovulación, cambian la consistencia de la capa interna del útero y las características del moco cervical, impidiendo de esta manera que ocurra un embarazo.

## ¿Cómo se coloca?

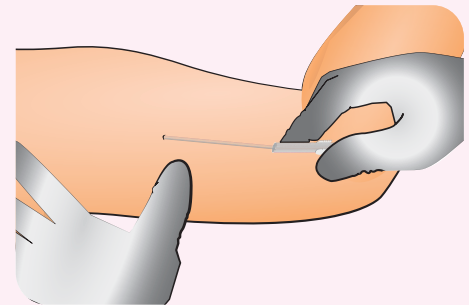

Su aplicación es rápida y sencilla.

El personal médico capacitado aplica anestesia local e inserta el implante por debajo de la piel, en la parte interna del brazo.

La aplicación se realiza en el consultorio médico, no requiere de hospitalización, sólo de un vendaje discreto.

La mujer puede realizar con normalidad sus actividades diarias después de la aplicación.

## Ventajas

- Es un método anticonceptivo discreto y de larga duración, dura de 3 a 5 años.
- El efecto es reversible. Cuando el implante se retira vuelve la fertilidad rápidamente.
- Su efectividad no depende de la recordación, ni del uso correcto y consistente en cada relación sexual.

## Desventajas

- Irregularidad y mayor abundancia en las menstruaciones.
- No protege del VIH /SIDA ni otras infecciones de transmisión sexual.
- Puede producir un leve aumento de peso y de acné.

## ¿Causa molestias o problemas de salud?

En ocasiones:



Aparece un moretón



Dolor de cabeza y mamario



Mareo y náuseas

Puede haber sangrado o manchado entre los periodos menstruales.

Son síntomas que no afectan tu salud y desaparecen.

La falta de menstruación no produce alteraciones, sólo se trata de un efecto del implante, lo cual se explica durante la consejería previa a la aplicación.

## Es falso que...

- Es falso que no se puede utilizar durante la lactancia.
- Es falso que tiene efectos secundarios.
- Es falso que las mujeres adolescentes no los deben utilizar.

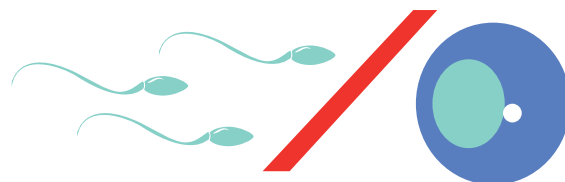

**Para mayor seguridad es importante que recibas asesoría médica para seleccionar el método adecuado para ti.**

¡Infórmate y busca mayor orientación sobre el uso correcto del implante subdérmico!  
¡Acércate a los Servicios Amigables para Adolescentes en centros de salud y hospitales de la Secretaría de Salud!  
¡Sus servicios son gratuitos!